Legende:

- Flurstücksgrenze
- $\frac{32}{5}$ Flurstücksnummer
- Grenze des Neuordnungsgebietes
- Geänderte Grenze des Neuordnungsgebietes
- Gemeindegrenze
- Gemarkungsgrenze
- Wertflächengrenze
- Wertflächengrenze unter anderer Grenze
- Zuordnungspfeil Wertzahl
- Begrenzungslinie Zu-/Abschlagsfläche
- BL Zu-/Abschlagsfläche unter anderer Grenze
- 45 Boden-Wertzahl

Flurstücksgruppen:

- 🟥 1: Mischgebiet Dorf (Ortslage)
- ⬜ 2: Verkehrsflächen
- ⬜ 3: Gewässer
- 🟦 4: Fischereigewässer
- 🟪 5: Weitere Fläch. ohne/geringem Ertrag
- 🟩 10: Waldflächen
- 🟧 20: Ackerflächen
- 🟩 40: Grünland
- 🟫 60: Dauergrünland mit Ackerbewertung
- 🟨 50: Grünland drainiert
- 🟨 30: Ackerflächen drainiert

Erläuterung der Zu- und Abschläge:

Ü	Überschwemmungsgebiet	Ws	Wasserschutzgebiet
N	Nässe	Sg	Schutzgebiet bzw. Biotop nach SächsNatG
H	Hängigkeit	Lg	(Besondere) Lage
B	Buckligkeit/Welligkeit	ÖB	Öffentliche Beitragslast
E	Erosion	A	Altlastverdacht
W	Waldeinwirkung	M	Melioration
G	Gehölz(einwirkung)	L	Leitung (Strom, Wasser, Gas ...)
St	Steine	U	Uferrand
R	Nutzungsrechte (nicht entbehrlich werdende)	BS	Bergschadenverdachtsfläche

Beispiele :

(-5W) ==> berücksichtigter Abschlag von 5 WZ wegen "Waldeinwirkung" bei Tauschwertzahl

Rammenau

Gemeinden Rammenau, Burkau, Stadt Bischofswerda
Landkreis Bautzen

Sonderkarte WE mit farbigen Flurstücksgruppen

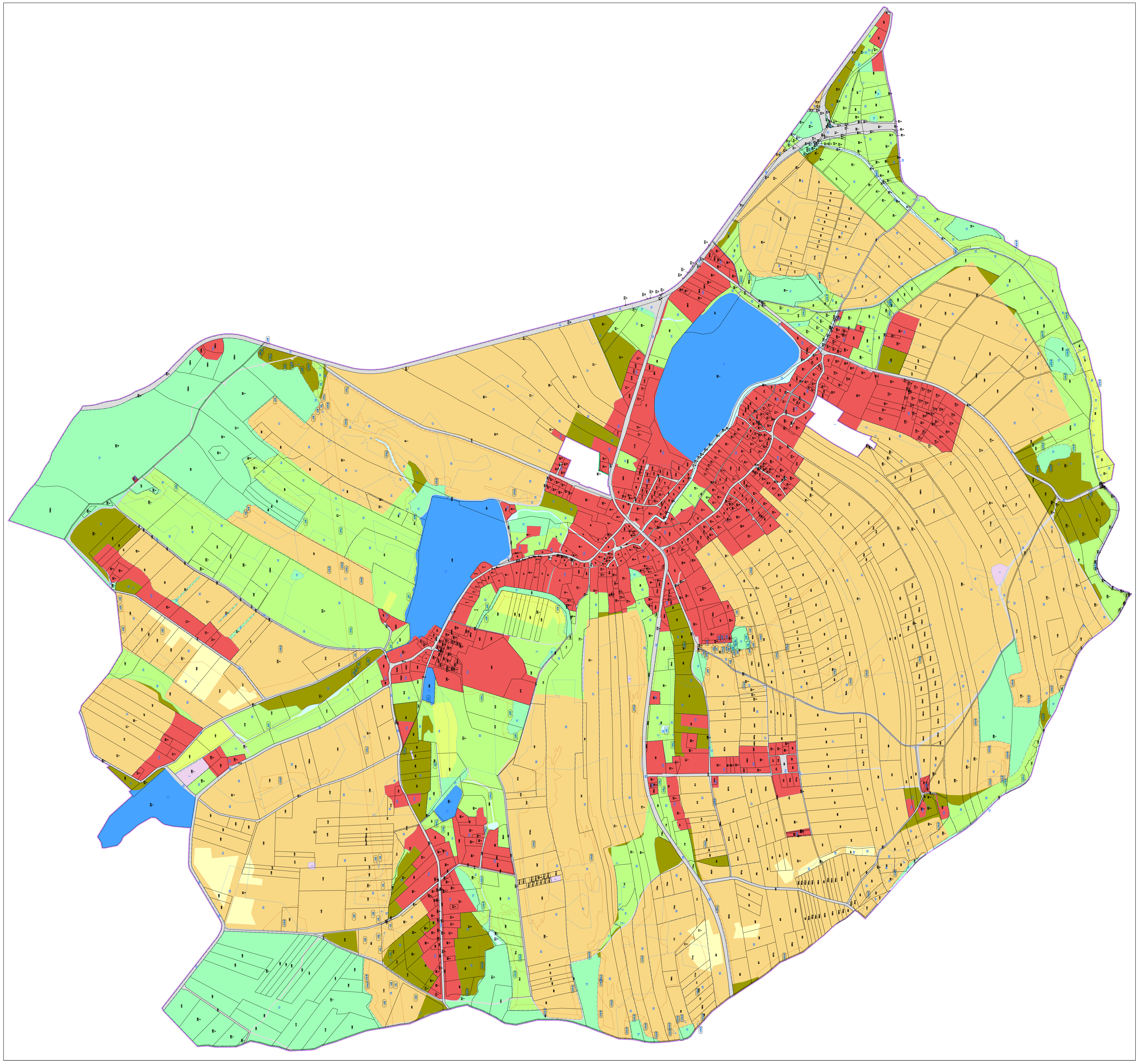Maßstab 1 : 2500	Blattnr. 51
Stand: 2023