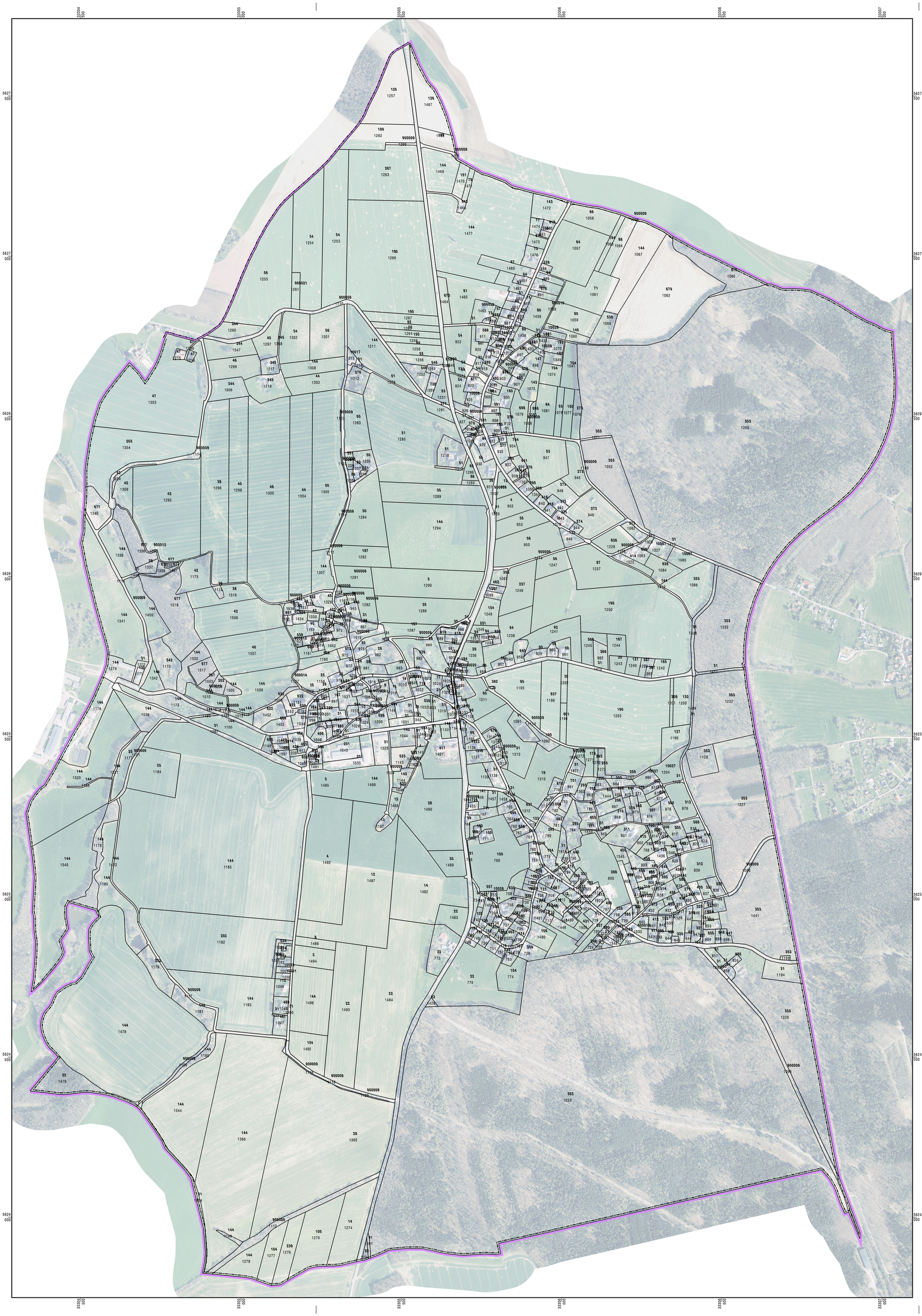

Legende:

- Flurstücksgrenze
- 32 Flurstücksnummer
- Grenze des Neuordnungsgebietes
- 9007 GB-Blattnummer
- Gemarkungsgrenze

Der Vorstand der Teilnehmergemeinschaft hat die in dieser Karte dargestellte Abfindung der Teilnehmer beschlossen.

am 10.07.2024 .....

Genehmigt durch
Landratsamt Zwickau

am ..... (S) .....

Teilnehmergemeinschaft

Flurbereinigung
Trünzig

Gemeinde Langenbernsdorf
Landkreis Zwickau

Abfindungskarte

Maßstab: 1 : 5000 Ausgabedatum: 30.07.2024

Quelle(n): ©Sächs. Landesamt für Umwelt, Landwirtschaft und Geologie